

PORTAFOLIO

PRESTADORES DE
SERVICIOS TURÍSTICOS

Titiribí



Secretaría de Educación, Cultura,
Turismo, Deporte, Recreación y TIC

TODOS POR
TITIRIBÍ





HOTELES ÁREA URBANA



EL GOURMET DE LA ABUELA INÉS

Es un lugar que se encuentra estratégicamente ubicado en el centro del municipio; presta servicio de alojamiento y restaurante.

Aquí encontrarás espacios cómodos y agradables para una excelente estadía.

Cuentan con 27 habitaciones: Sencillas, dobles y múltiples, cada una de estas con baño privado.

RESTAURANTE

El servicio de alimentación cuenta con: Desayunos, almuerzos del día y a la carta, refrigerios, jugos naturales y mucho más.

CONTACTO: LINA MUÑOZ

Cel: 321 754 98 21.

Tel: 848 22 24

Dirección: Carrera Santander # 19 - 49



Secretaría de Educación, Cultura,
Turismo, Deporte, Recreación y TIC

**TODOS POR
TITIRIBÍ** 

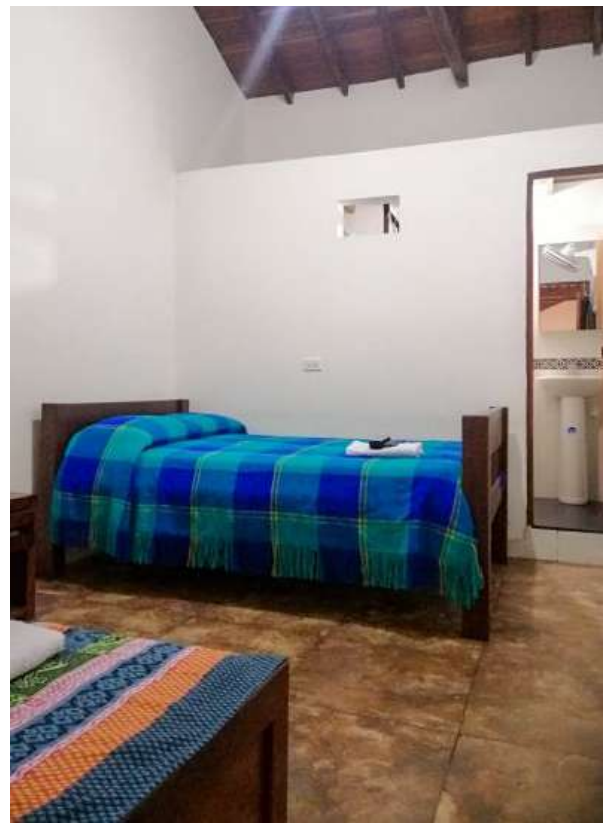

HOTEL SARA Y B

Es una casa de estilo tradicional antioqueño, en la cual podrás disfrutar de una amplia colección de piezas en madera talladas a mano por el propietario.

Cuenta con un total de 7 habitaciones dobles y sencillas, desde su balcón podrás disfrutar de una increíble vista a las montañas; es un lugar acogedor y agradable para descansar, ideal para tener una estadía muy tranquila.



**CONTACTO: RAMIRO SALDARRIAGA /
BEATRIZ CECILIA SÁNCHEZ**

Cel: 311 388 37 02

Tel: 848 30 42

Dirección: Carrera 21 # 22 - 27



**TODOS POR
TITIRIBÍ**





HOTEL ALASKA BUEN HOGAR

Aquí te hospedaras en una casa de estilo coloquial, que conserva su infraestructura tradicional antioqueña.

Este hotel restaurante cuenta con increíble ubicación al estar a una cuadra del parque principal del municipio. Cuenta con 9 habitaciones con baño privado (4 dobles, y 5 sencillas),



CONTACTO: AMANDA PALACIO

Cel: 320 876 42 05

Tel: 848 28 24

Dirección: Calle Benito del Río # 21 - 21



**TODOS POR
TITIRIBÍ**





VIVIENDA TURÍSTICA JOHNYAN

Es una casa tradicional de aires hogareños, donde podrás pasar una tranquila estadía. Cuenta con un total de 6 habitaciones, cada habitación cuenta con t.v y baño privado. Se encuentra estratégicamente ubicado a una cuadra del parque principal.



CONTACTO: MARTHA LIBIA OSPINA

Cel: 312 791 88 54 / 310 446 37 08

Dirección: Calle 22 # 20 - 37



**TODOS POR
TITIRIBÍ**



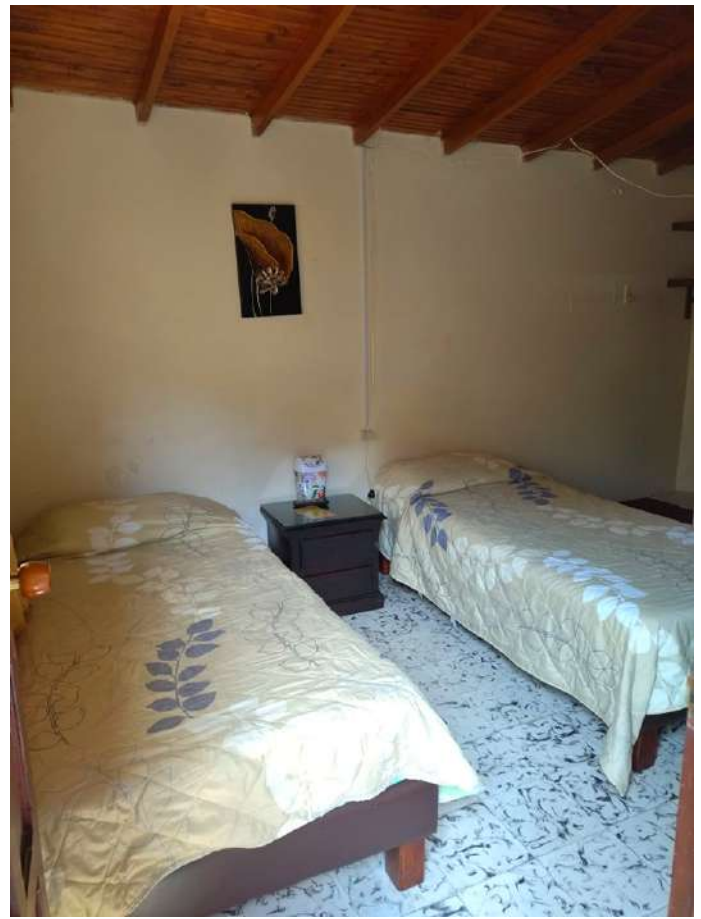

VIVIENDA DELICIAS DEL SUR

Es una casa ubicada a en el marco del parque principal, presta servicio de alojamiento y alimentación según el huésped lo requiera (Desayuno, almuerzo y cena).

GASTRONOMIA

Prueba las delicias del sur: Hojuelas, Fiambres, Tamales, Morcilla y mucho más!



CONTACTO: ELVIA LONDOÑO

Cel: 324 594 10 29

Dirección: Calle Benito de Río # 28 - 30



TODOS POR TITIRIBÍ



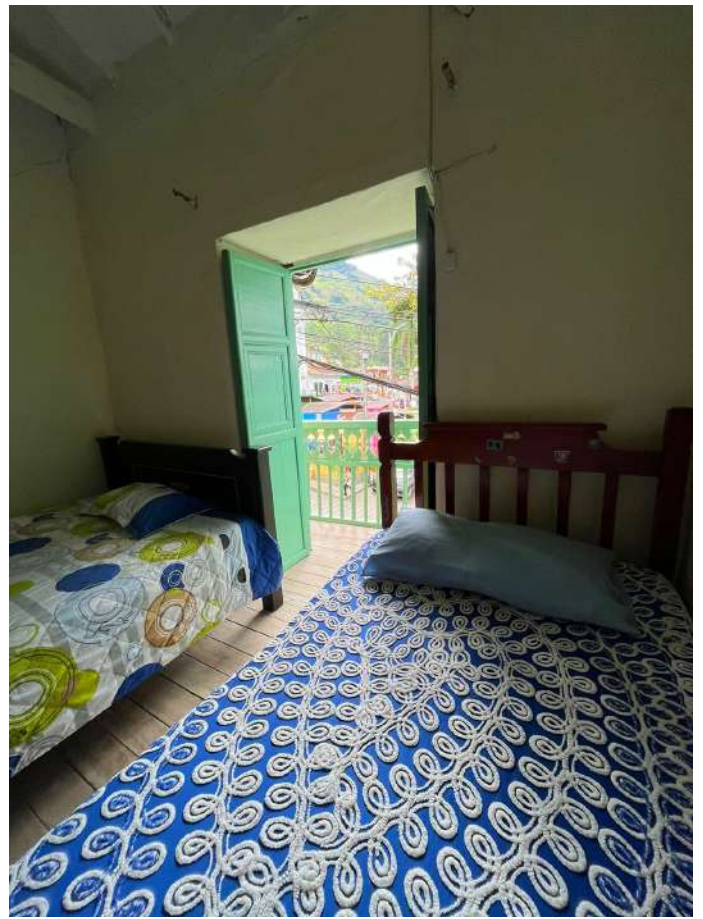

HOSPEDAJE ÁREA RURAL

CONDOMINIO EL PORTAL DE OTRAMINA

Ubicado en el corregimiento de La Otramina a 16 minutos del casco urbano (en chivero, motocarro, carro o moto). Encontrarás un complejo turístico con 4 cabañas familiares y 2 apartamentos amoblados.

Cuenta con zonas verdes, BBQ, servicio de piscina, tienda, juegos infantiles y pesca deportiva .

Excelente para descansar y pasar un fin de semana de ocio y recreación.

CONTACTO: ARACELI ZULUAGA

Cel: 310 504 49 46

Tel: 411 23 64

Dirección: Vereda La Otramina



TODOS POR
TITIRIBÍ





FINCA LA PALMERITA

Un lugar para descansar, inmerso en las bellas montañas de Titiribí, rodeado de frutales y bella fauna. Es una casa de dos plantas con 4 habitaciones con capacidad para 15 personas, tiene piscina y cancha de fútbol para la recreación, con espacios amplios y un clima cálido.



CONTACTO: VALERIA VELÁSQUEZ

Cel: 310 368 38 97

Ubicación: Corregimiento de La Albania



**TODOS POR
TITIRIBÍ**



SERVICIOS

Servicios de guía para caminatas ecológicas, limpieza diaria, alimentación, snacks entre otros.



HACIENDA LA MARIA

Esta hacienda es ideal para compartir tiempo en familia o en pareja.

Es un lugar donde puedes relajarte y pasar una divertida estadía realizando actividades campestres.

Cuenta con una cabaña con capacidad para 4 personas y un hermoso glamping para dos personas.



CONTACTO: VALENTINA TORO

Cel: 315 223 64 09

Ubicación: Cerro la María.



TODOS POR TITIRIBI



La hacienda cuenta con mas de 300 hectáreas de naturaleza, hermosos paisajes, nacimientos de agua, lago, fauna y flora proveniente de la reserva natural .

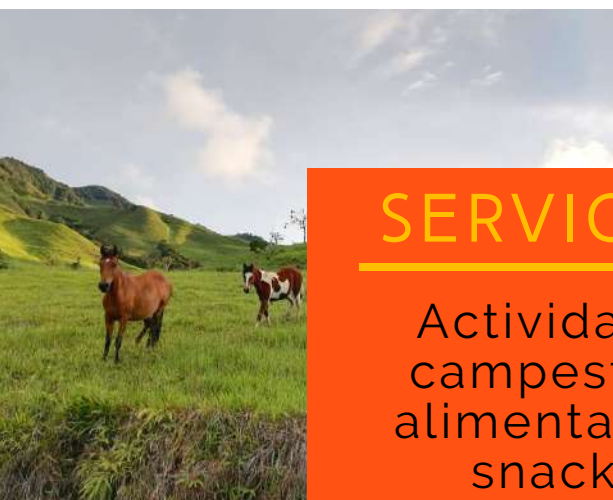

SERVICIOS

Actividades campestres, alimentación, snacks entre otros.





GLAMPING CERRO TUSA



Este glamping es conexión, magia y buena vibra. Está ubicado en la vereda El Porvenir, parcelación Loma Grande.

Están justo en frente de la pirámide natural Cerro Tusa, la más alta del mundo. Gracias a esta ubicación privilegiada la vista desde el glamping es majestuosa y energética.

Cuentan con 8 Teepes con capacidad de hospedar 22 personas.

CONTACTO: ANDRÉS LARREA / LUISA PÉREZ

Cel: 310 462 19 87 / 313 704 60 87

**Ubicación: Vereda El Porvenir,
parcelación Loma Grande**



TODOS POR
TITIRIBÍ



SERVICIOS

Baño privado
Amenities de L'occitane
Parasol
Alimentación
Lencería de lujo
Mini Bar
Sillas exteriores para disfrutar del paisaje, entre otros.



VILLA CAROLINA CASA REDONDA



Esta casa esta ubicada en el corregimiento de La Meseta a aproximadamente 30 minutos del casco urbano.

Cuenta con una vista realmente privilegiada al tener el Río Cauca entre las montañas en frente de la propiedad.

Aquí podrás apreciar los mas hermosos atardeceres.

Despertarás con el sonido de los pájaros y la naturaleza.

CONTACTO: ESNEIDER ESPINOSA

Cel: 300 772 98 18

Ubicación: Corregimiento de La Meseta



**TODOS POR
TITIRIBÍ**



VISITA LA CASA EN EL ARBOL



CUENTA CON:
5 HABITACIONES CON
ACOMODACIÓN
MÚLTIPLE, ALGUNAS
CON BAÑO PRIVADO.

SERVICIO DE
ALIMENTACIÓN
COMPLETA, SEGÚN
LO REQUERIDO.



POSADAS RURALES TORREMOLINOS



El alojamiento rural Torremolinos está construido en un lote de 6500 metros rodeado de frutales, arboles nativos, jardines y un huerto casero.

Se ofrecen 9 camas sencillas, ubicadas en cuatro alcobas y una habitación con cama doble.

Se cuenta con dos baños y servicio sanitario por fuera de las alcobas.

CONTACTO: MARTA ELENA HOYOS/JUAN GUILLERMO CARVAJAL

Cel: 301 422 38 88 / 315 536 99 10

Ubicación: Vereda El Porvenir



TODOS POR
TITIRIBI



**UN LUGAR
PARA DES-
CONECTAR!**





La casa cuenta con espacios sociales para actividades colectivas y de integración como sala, comedor, balcón, zonas verdes y dos cocinas, una de estas dotada con fogón ecológico para cocinar con leña.



Parqueadero con capacidad para 8-10 automoviles,
Un patio de hamacas para un buen descanso.
Además, se cuenta con servicios de internet y televisión,

**La principal finalidad es acoger a visitantes y promocionar el uso público y los valores naturales del entorno.
Se atienden grupos hasta de 30 personas en actividades diurnas.**



SERVICIOS Y ACTIVIDADES ADICIONALES

- 
- Inmersión y aprendizaje en procesos de agricultura limpia.
 - Gastronomía local y colombiana.
 - Avistamiento de aves.
 - Paisajismo.
 - Meditación, relajación, yoga.
 - Retiro espirituales.
 - Encuentros generacionales.
 - Reuniones empresariales.
 - Fiestas familiares.
 - Tertulias agroecológicas y musicales.

En el entorno cercano se pueden desarrollar las siguientes actividades:

- **Guianza turística:** la región ofrece variedad de lugares para visitar con guías locales.

Además, pueden organizarse viajes a otros municipios.

- Senderismo.
- Cabalgatas.

RESTAURANTES

ÁREA URBANA



LA HERRADURA

Es un restaurante que cuenta con una excelente ubicación al estar a media cuadra del parque principal, Además ofrece una amplia oferta gastronómica como comida típica, criolla, peruana e italiana. ¡En este restaurante podrás disfrutar de deliciosos platos que despertarán tus sentidos!

CONTACTO: DUVÁN ORTIZ

Cel: 314 764 95 91

Dirección: Cra Santander #31-33



TODOS POR TITIRIBÍ





RESTAURANTE LA SIMPATÍA



¡Este
establecimiento
ofrece un excelente
y variado menú para
deleitar tu paladar!
Aquí podrás
degustar deliciosos
platos típicos con un
sabor increíble
y sazón hogareña,
preparados por
mujeres cabeza de
familia y su
ingrediente secreto
es el amor.

CONTACTO: GLORIA CECILIA RESTREPO

Cel: 311 412 29 85

Dirección: Carrera Bolívar # 19 - 57



**TODOS POR
TITIRIBÍ**



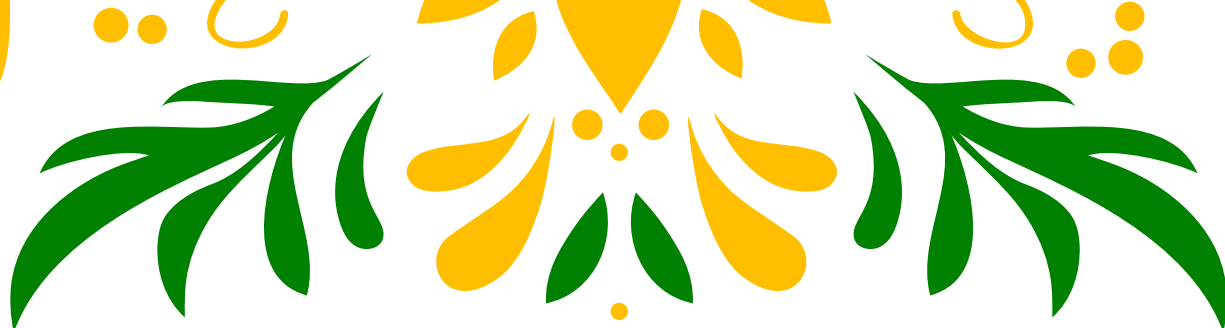

RESTAURANTE LA SAZÓN DE PATRY



Aquí podrás encontrar los más deliciosos platos típicos antioqueños; cuentan con una amplia oferta gastronómica como lo es la icónica bandeja paisa, bandejas con cañón de cerdo, carne de res, pechuga, fiambres, etc.

CONTACTO: PATRICIA SÁNCHEZ

Cel: 321 646 93 27

Tel: 848 20 80

Dirección: Carrera Santander #16-08



RESTAURANTE ALASKA BUEN HOGAR



Dentro de su menú podrás encontrar deliciosa comida típica que te permitirá adentrarte en la gastronomía local.

CONTACTO: AMANDA PALACIO

Cel: 320 876 42 05

Tel: 848 28 24

Dirección: Calle Benito del Río # 21 - 21



Secretaría de Educación, Cultura,
Turismo, Deporte, Recreación y TIC

**TODOS POR
TITIRIBÍ**





CAFÉ TORBELLINO



Café especial colombiano cultivado en las altas montañas de Titiribí, Antioquia. Café de origen y calidad superior. Aquí también podrás degustar deliciosas comidas rápidas.

CONTACTO: LORENA MUÑOZ

Cel: 311 628 51 57

Dirección: Terraza Parque Educativo



**TODOS POR
TITIRIBÍ**





CAFÉ - BAR EL DUMBAR

Está ubicado en el atrio principal y cuenta con gran variedad de productos para ofrecer. Este café se caracteriza por ser uno de los más antiguos del municipio, pues cuenta con más de 70 años de historia.

Anteriormente fue un punto de encuentro de poetas y literatos. Hoy en día a través de su decoración cuenta la tradición mular de Titiribí.



CONTACTO: LUZ STELLA VILLA

Cel: 310 489 43 81

Dirección: Atrio principal



EXPERIENCIAS



Vive una experiencia única a lomo de mula por nuestros caminos de herradura llenos de historias de arrieros. Podrás disfrutar del aire puro e increíbles paisajes entre naturaleza y montañas.

CONTACTO: FERNANDO MEJÍA

Cel: 312 213 94 01

Instagram:

@mulascaminosancestrales



TOUR *Del Cauca*



Disfruta de los paisajes del Río Cauca, la imponente pirámide natural de Cerro Tusa y la increíble vista hacia varios municipios del Suroeste Antioqueño.

TOUR *De la Luna*

Recorrido corto en el que disfrutarás de la luna llena, paisajes nocturnos, sonidos de la naturaleza y visitarás una típica fonda antioqueña.



TOUR

De la panela

¡Sumérgete en olores, sabores y colores!
Despierta tus sentidos en un trapiche panelero.
Aquí aprenderás del proceso de recolección,
producción y empaque de la tradicional panela.
En este recorrido además conocerás toda la
historia de las minas de oro de El Zancudo.



TOUR *Ganadero*



Disfruta de una experiencia agroturística donde apreciarás el ganado de la raza blanca orejinegro y aprenderás de su historia de más de 500 años de evolución.

También podrás vivir una experiencia histórica ancestral en las antiguas chimeneas de fundición de las minas de El Zancudo.



EXPERIENCIA

Cabetera



Santa Ana

Conoce a profundidad cómo nuestros campesinos y campesinas producen el café, dejando su alma en cada proceso para lograr extraer lo mejor de este grano que alegra la vida.

CONTACTO:

Cel: 302 278 65 28

Correo:

infocafe@1773@gmail.com



TODOS POR
TITIRIBI



CENTRO AGROTURÍSTICO *Santa Ana*

Por generaciones familias campesinas en las montañas colombianas han cultivado el café, rodeado de bosques nativos, frutales y flores; realizando un proceso artesanal y secado natural, dando origen a un exquisito café.

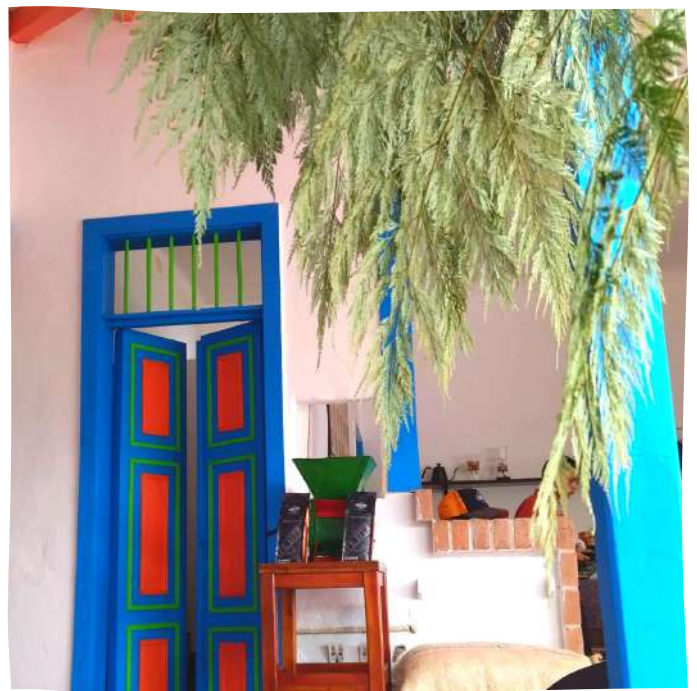



En primer lugar recorrerás nuestros cafetales y conocerás todo el proceso de siembra, fertilización, poda y recolección del café.

Luego vas a recorrer la planta de beneficio de café y podrás observar su proceso de despulpado, fermentación, lavado y secado.



EXPERIENCIA *sensorial*

Deleita tus sentidos con una experiencia de catación y barismo que te llenará de emoción. Disfruta aromas y sabores de la preparación de café en diferentes métodos, charla teórico práctica de calidad, trilla y tostado del café.





VISITA

Circo Teatro Girardot

No te puedes ir sin conocer la plaza de toros mas pequeña del mundo, declarada bien de interés cultural de carácter nacional en 1997.





VISITA

Templo Nuestra Señora de los Dolores

En su interior encontrarás el sagrario de plata al cual se le atribuye el segundo puesto en un concurso de arte religioso en París Francia; la pila bautismal de mármol y el óleo de Nuestra Señora de los Dolores pintado a mano en 1975 por Benicio Muñoz.



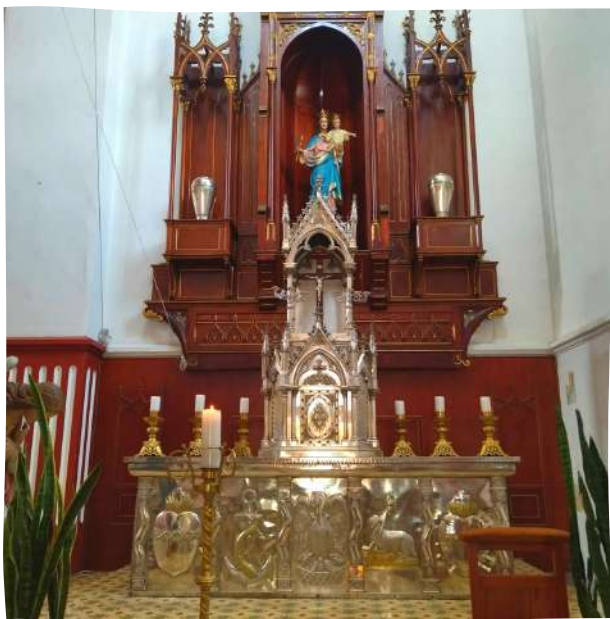



VISITA

Parque principal Antonio José Restrepo

Este fue diseñado en 1939 por Pedro Romero, quien tomó como fuente de inspiración la herradura de un caballo, la cual hace homenaje a la vida de nuestros antepasados que cargaban el oro, café y demás productos al lomo de mula.







VISITA

Chimeneas de fundición de oro (Minas de El Zancudo)

En su apogeo, estas fueron las chimeneas de fundición de las minas de El Zancudo, que fueron de las más importantes de Latinoamérica.

Incluso llegaron a tener su propio banco! Este operó emitiendo billetes con el objeto de pagar las cuentas y gastos de la sociedad de mineros, contratistas, arrieros y abastecedores.



TRANSPORTE

Guadalupe Tours

Servicio de transporte y rent cars
a nivel municipal, departamental
y nacional.



**CONTACTO: LUIS GUILLERMO
LOAIZA**

**Cel: 312 749 09 90
Dirección: Cl 19 #20-60**



TRANSPORTE *Tratam*

Empresa transportadora de pasajeros de los municipios de Titiribí Amagá y la ciudad de Medellín.



Las sedes están ubicadas en el parque principal de Titiribí, parque principal de Amagá y en la Terminal del Sur.

CONTACTO:

Pagina web: www.tratam.co

Medellín: 313 750 15 49 / 604 407 70 12

Titiribí: 313 750 03 14 / 604 848 26 36

PARQUEADERO

La Camelia

Presta servicio
de
parqueadero
24 horas,
cuenta con
venta de
repuestos y
aceites para
vehículos.

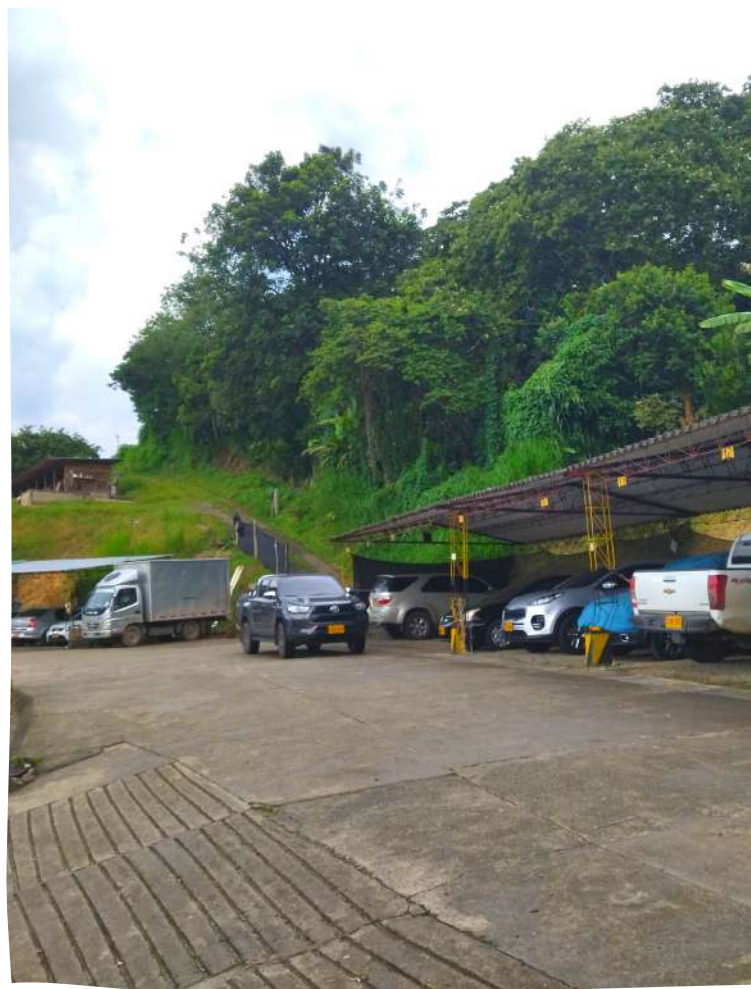

**CONTACTO: MARIA EUGENIA
HERNÁNDEZ TORRES**

Cel: 300 708 88 71 / 302 441 01 26
Dirección: Carrera 20 # 1 - 1

PARQUEADERO

Manizales



Ofrece el servicio de parqueadero público 24 horas, tanto para automóviles como para motos.

**CONTACTO: HECTOR ANTONIO
CANO**

Cel: 311 781 71 93
Dirección: Carrera Manizales



TITIRIBÍ

Te espera!



WhatsApp

310 844 0994



@alcaldiatitiribi



@MTITIRIBIAN



Alcaldía de Titiribí Antioquia

